

Dossier CMP Arles : 783

Page/Sheet 1/8

Client / Customer : AIR LIQUIDE AGS GmbH



Engineered System N° :

1 RESERVOIR DE STOCKAGE LIN 1000MT

1 x 1000MT LIN STORAGE TANK

DETAIL TRAVERSEES

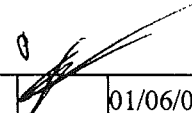
THERMAL SLEEVES

2		01/06/05	HONNONS		01/06/05	HULIN		01/06/05	LEBOUCQ		
1		08/02/05	HONNONS		08/02/05	HULIN		08/02/05	LEBOUCQ		
EDITION EDITION N°	REFERENCE CLIENT REF.	DATE	NOM NAME	SIGN.	DATE	NOM NAME	SIGN.	DATE	NOM NAME	SIGN.	ETAT D'AVANC. STATUS
		REDACTEUR DRAWN UP BY			VERIFICATEUR CHECKED BY			APPROBATEUR APPROVED BY			

Projet : **ASU No.9 KOSICE**Classement CMP Arles :
CMP Arles document N°**783-115**

Ce document est la propriété de CMP Arles. Il ne pourra sans autorisation écrite être utilisé ou communiqué à des tiers, toutes précautions utiles seront prises pour éviter sa divulgation.

This document is the property of the CMP Arles. It may not be used or transmitted to third parties without the written consent of the company.
All necessary precautions shall be taken to avoid disclosure.

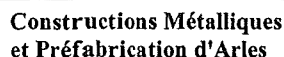

Tél: 04.90.93.33.30 - Téléfax:04.90.93.33.31

DEPARTEMENT CRYOGENIE SOISSONS

13, Avenue de Coucy

02200 SOISSONS

Tél: 03.23.93.60.69 - Téléfax:03.23.93.60.78

Mail: cryo.soissons@cmparles.com

Page/Sheet 2/8

Client / Customer : AIR LIQUIDE AGS GmbH

Plan N° : 783-115

INDICE DE REVISION: 0/ / / / / / / /

revision number

[illegible]

OBJET DES MODIFICATIONS

Subject of modifications

INDICE DE L'EDITION	OBJET DE LA MODIFICATION
<i>Edition N°</i>	<i>Subject of the modification</i>
1	Première diffusion / <i>First issue</i>
2	<i>Added detail 3</i>

Ce document est la propriété de CMP Arles. Il ne pourra sans autorisation écrite être utilisé ou communiqué à des tiers, toutes précautions utiles seront prises pour éviter sa divulgation.

This document is the property of the CMP Arles. It may not be used or transmitted to third parties without the written consent of the company.

Dossier CMP Arles : 783

Page/Sheet 3/8

Client / Customer : AIR LIQUIDE AGS GmbH**Engineered System N° :**

Rev A

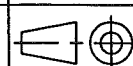
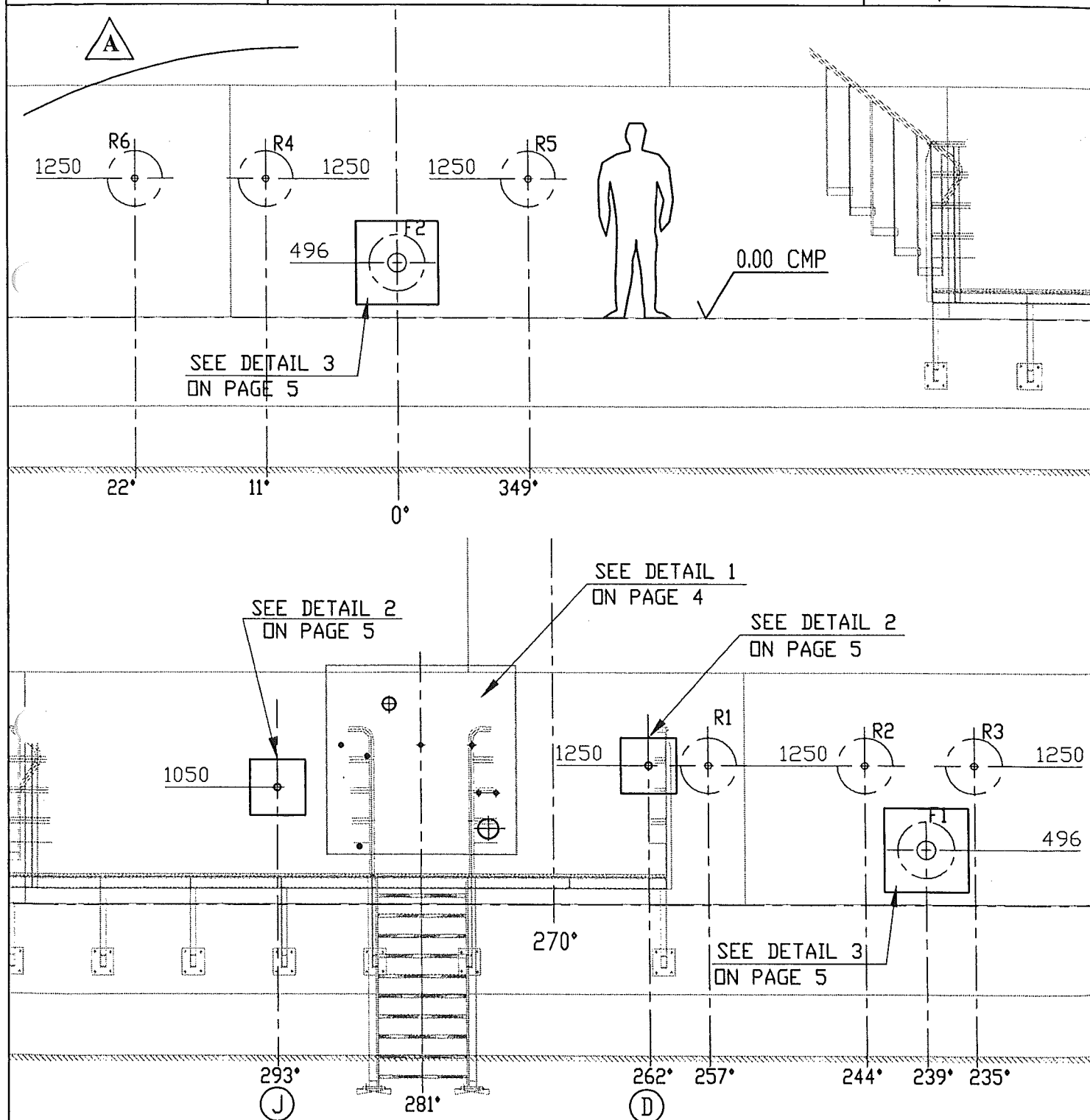
Plan N° : 783-115**OUTER CASING DEVELOPMENT**Echelle/Scale
1/50

Ce document est la propriété de CMP Arles. Il ne pourra sans autorisation écrite être utilisé ou communiqué à des tiers, toutes précautions utiles seront prises pour éviter sa divulgation.

This document is the property of the CMP Arles. It may not be used or transmitted to third parties without the written consent of the company.
All necessary precautions shall be taken to avoid disclosure.

Dossier CMP Arles : 783

Page/Sheet 4/8

Client / Customer : AIR LIQUIDE AGS GmbH

Engineered System N° :

Rev 0

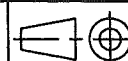
Plan N° : 783-115**DETAIL 1**

Echelle/Scale

/

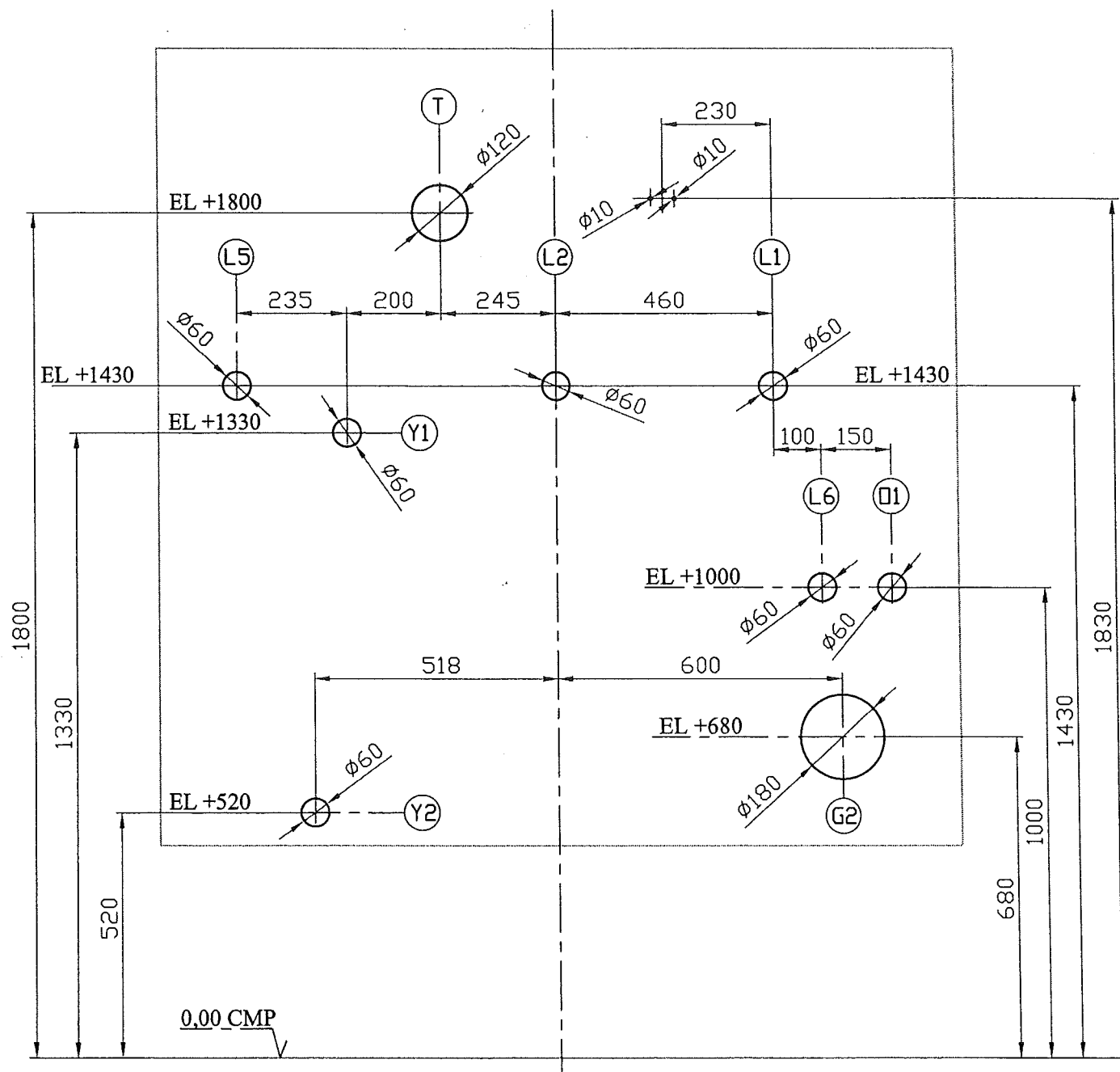
DETAIL PERCAGE DANS VIROLE D.E.**DETAIL DRILLING IN SHELL CASING**

Ce document est la propriété de CMP Arles. Il ne pourra sans autorisation écrite être utilisé ou communiqué à des tiers, toutes précautions utiles seront prises pour éviter sa divulgation.

This document is the property of the CMP Arles. It may not be used or transmitted to third parties without the written consent of the company.
All necessary precautions shall be taken to avoid disclosure.

Dossier CMP Arles : 783

Page/Sheet 5/8

Client / Customer : AIR LIQUIDE AGS GmbH

Engineered System N° :

Rev 0

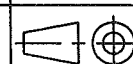
Plan N° : 783-115**DETAIL 2**

Echelle/Scale

1/12

DETAIL 2

THERMAL SLEEVE

FOR NOZZLES D-J

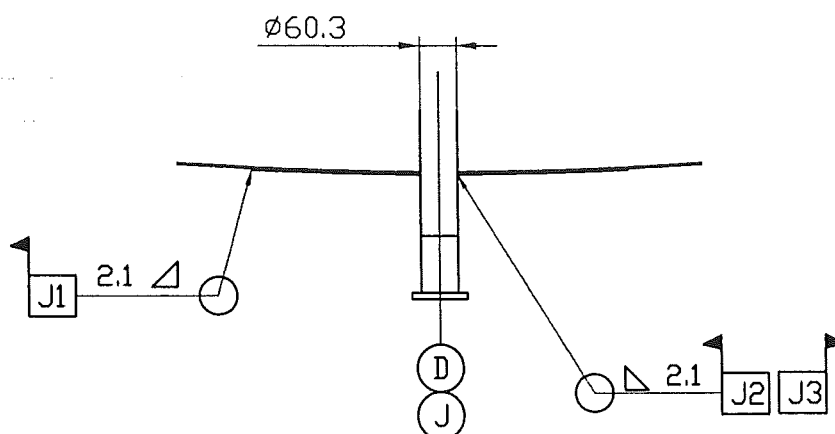
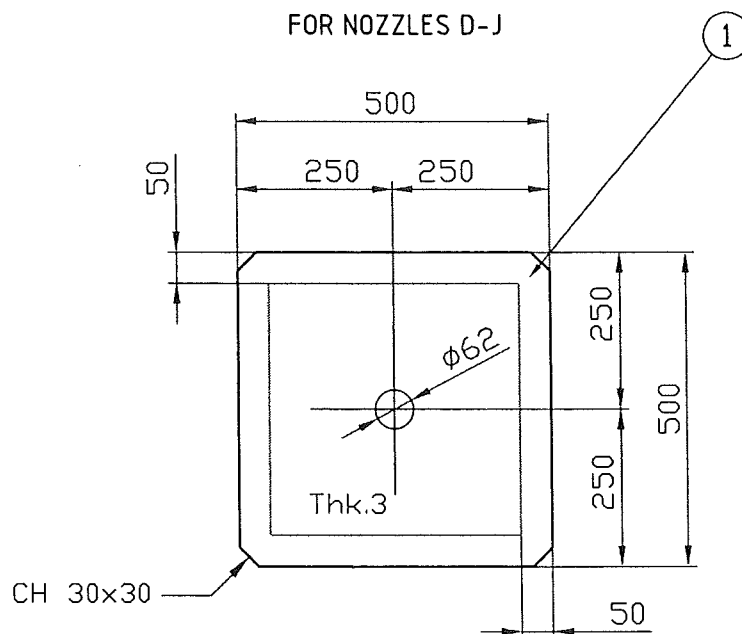
**Welded joints J1 to J3 see WPS on page 6****For partlist see page 7**

Ce document est la propriété de CMP Arles. Il ne pourra sans autorisation écrite être utilisé ou communiqué à des tiers, toutes précautions utiles seront prises pour éviter sa divulgation.

This document is the property of the CMP Arles. It may not be used or transmitted to third parties without the written consent of the company.
All necessary precautions shall be taken to avoid disclosure.

Dossier CMP Arles : 783

Page/Sheet 6/8

Client / Customer : AIR LIQUIDE AGS GmbH

Engineered System N° :

Rev A

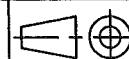
Plan N° : 783-115**DETAIL 2**

Echelle/Scale

1/12

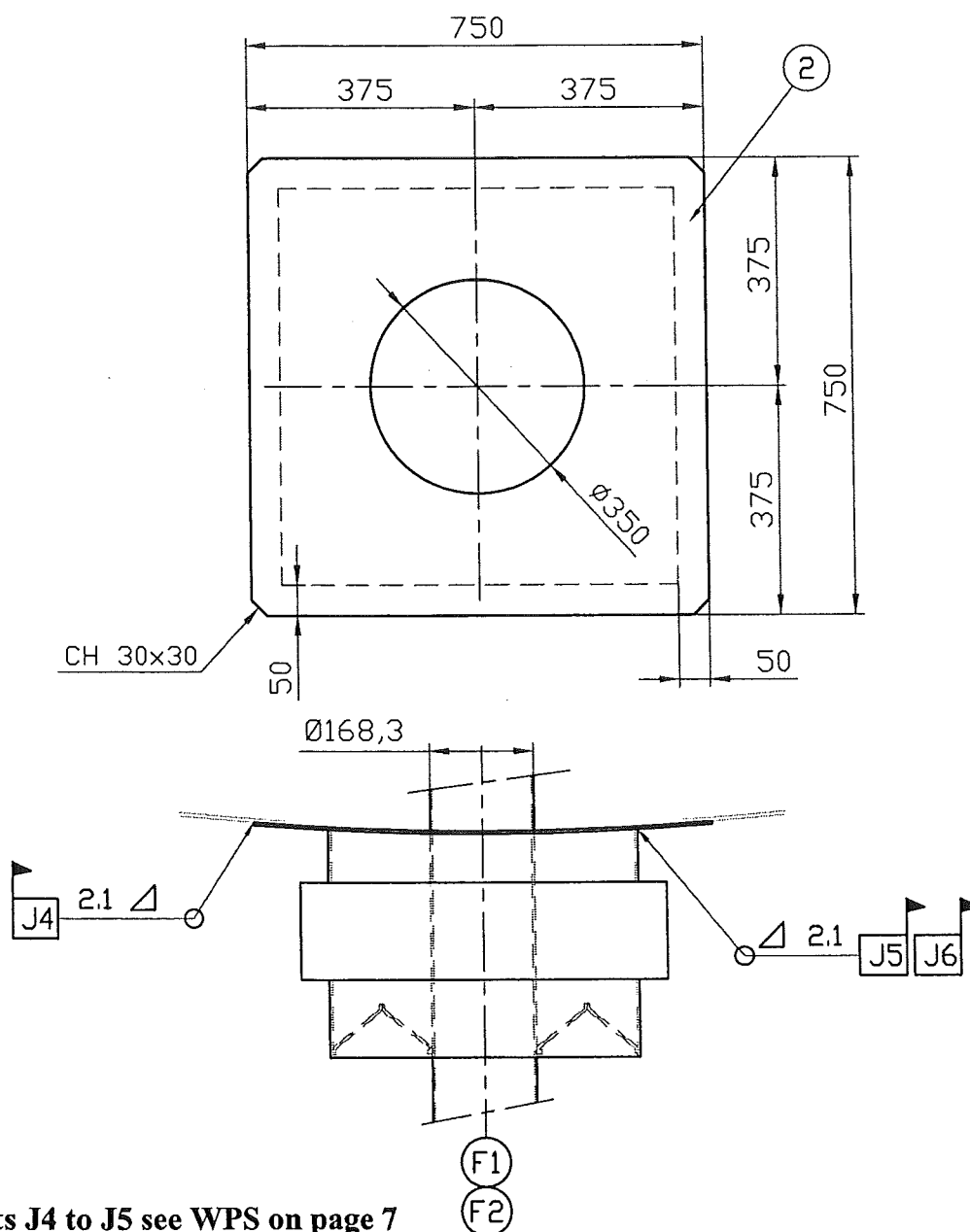
**DETAIL 3**THERMAL SLEEVE
FOR NOZZLES F1-F2**Welded joints J4 to J5 see WPS on page 7**
For partlist see page 8

Ce document est la propriété de CMP Arles. Il ne pourra sans autorisation écrite être utilisé ou communiqué à des tiers, toutes précautions utiles seront prises pour éviter sa divulgation.

This document is the property of the CMP Arles. It may not be used or transmitted to third parties without the written consent of the company.
All necessary precautions shall be taken to avoid disclosure.

All necessary precautions shall be taken to avoid disclosure.

CMP ARLESConstructions Métalliques
et Préfabrication d'Arles

1, Rue Copernic - Z.I. Nord - 13200 ARLES

☎: 04.90.93.33.30 - Téléfax:04.90.93.33.31

Mail:contact@cmaparles.com

DEPARTEMENT CRYOGENIE SOISSONS

13, Avenue de Coucy

02200 SOISSONS

☎: 03.23.93.60.69 - Téléfax:03.23.93.60.78

Mail: cryo.soissons@cmaparles.com

Dossier CMP Arles : 783

Page/Sheet 8/8

Client / Customer : AIR LIQUIDE AGS GmbH Engineered System N° :

Rev A

Plan N° : 783-115

PART LIST / PACKING LIST

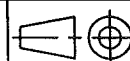

Echelle/Scale

/

PIECES LIVREES NON ASSEMBLEES
ITEMS DELIVERED IN SEPARATE PARTS

1	2	TOLE Ep3 (plate thk 3) 500x500	A240 304/304L*	/	12
2	2	TOLE Ep3 (plate thk 3) 750x750	A A240 304/304L*	/	27

39

* or equivalent

REP	Qté	DESIGNATION	rev	NORME/NUANCE	EN10204	POIDS NET kg	CERTIF N° of
ITEM	Qty	DESIGNATION	rev	NORM/MATERIAL	CERTIF	NET WEIGHT	VISA EXP

SUPPLY BY CMP Arles

Ce document est la propriété de CMP Arles. Il ne pourra sans autorisation écrite être utilisé ou communiqué à des tiers, toutes précautions utiles seront prises pour éviter sa divulgation.

This document is the property of the CMP Arles. It may not be used or transmitted to third parties without the written consent of the company.
All necessary precautions shall be taken to avoid disclosure.